

「認知症」って何だろう？

「認知症」の初期ってどんなの？

「家族の徘徊」はいかいに悩んでいます。

そんな方は是非、
認知症の勉強をしませんか？



- 受講費 無料 受講終了後、認知症サポーターとしてオレンジリングを差し上げます
- 会場 (株)スズコー 健康住宅モデルハウス(旭区・若葉台)
- 講座の所要時間 10:00～11:30 (1時間30分～)
- お申込みはお電話ください (株)スズコー (045)459-5311

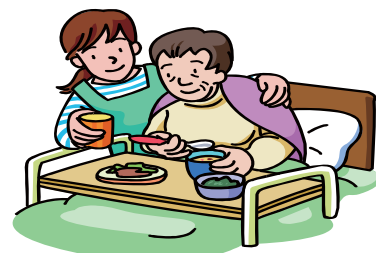

※尚、可能な限り、ご家族や子供・孫さんも一緒にご参加されることをお勧めします。

*「認知症サポーター 100万人キャラバン」とは、厚生労働省が行なっている「認知症を知り地域をつくるキャンペーン」の一環として2005年度から行なわれているキャンペーンです。

家族介護講座「仁 家族のかいご塾」

横浜湘南介護支援センターでは、家族の介護のための講座を開催しております。
ちょっとしたコツをつかめれば介護がずっと楽になります。一度、お気軽に参加してみませんか？

- 受講費用 2000円
- 会場 (株)スズコー 健康住宅モデルハウス(旭区・若葉台)
- 講座の所要時間 3時間 13:30～16:30
- お申込みや詳細は(株)スズコーにお問い合わせください。

参加申し込み欄

FAX : 045-459-5125

※下記ご記入の上、FAXまたは、お電話・Eメールからもお申し込みいただけます。

お名前	お電話 ()	ご住所 〒	参加人数 ()人
希望日と講習名にチェックを入れてください。			
<input type="checkbox"/> 11/11(日)	<input type="checkbox"/> 12/10(月)	<input type="checkbox"/> 【無料】認知症サポーター	
<input type="checkbox"/> 11/12(月)	<input type="checkbox"/> 12/23(祝日)	10:00～11:30	
<input type="checkbox"/> 11/23(祝金)		<input type="checkbox"/> 家族のかいご塾	
<input type="checkbox"/> 11/26(月)		13:30～16:30	



オンリーハウス
〒241-0802 横浜市旭区上川井町686



今すぐこちらへ〈Eメール〉info@onlyhouse.net

0120-50-0745
フリーダイヤル

WEBで検索!

オンリーハウス

検索

オンリーハウスホームページアドレス
suzukoh.co.jp